



パソリ
PaSoRiなら、FeliCa™ 以外にも
マイナンバーカードや
運転免許証なども読み取り可能!

非接触ICカードリーダー/ライター

PaSoRi RC-S300/S、RC-S380/S

J-LIS適合性
検証済み製品です

PaSoRiで、できること

PaSoRiは地方公共団体情報システム機構(J-LIS)の適合性検証済み製品です。

PaSoRiで読める! マイナンバーカード



健康保険証として

- 2021年10月からマイナンバーカードの健康保険証利用の本格運用がスタートしました。
- 医療機関や薬局の受付でマイナンバーカードのICチップにある電子証明書を読み取ることで、健康保険証として利用できます。



口座開設/ 住宅ローンなど(JPKI)

- 公的個人認証サービス(JPKI)は、オンラインでの申請や届出といった行政手続において、他人による「なりすまし」やデータの改ざんを防ぐための本人確認手段です。
- 公的個人認証サービスの例として口座開設や住宅ローンなどのオンライン契約が挙げられます。オンライン化によりユーザーが自宅で契約できるなどのメリットがあります。

PaSoRiで読める! 運転免許証

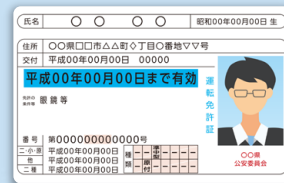

乗務員点呼

- バスやタクシー運転手など乗務員の「乗務前点呼」を、運転免許証内のICチップの読み取りで行うことができます。
- 乗務員の無免許運転(不携帯、有効期限切れ、無資格、偽造)など、車両を運転するうえで必要な運転免許証の確認や記録の厳正化をサポートします。

PaSoRiで読める! 身分証



社員証/学生証/職域カード

- FeliCa以外の非接触ICカードタイプの社員証、学生証、職域カードについても読み取りができます。
- 国家公務員証ICカード身分証としてマイナンバーカードが広がりつつあり、入退出やPCログインなどに活用できます。

e-Tax

- 地方公共団体情報システム機構 (J-LIS) の適合性検証済み製品であるPaSoRiを使えば、マイナンバーカードに記録された電子証明書を利用してe-Taxを行うことができます。
- e-taxで確定申告をすると、税務署へ出向く必要がなく自宅で申告できるため、時間が節約できます。
- 本人確認書類や医療費の領収書、源泉徴収票などの添付書類を省略できるというメリットもあります。

e Taxって？

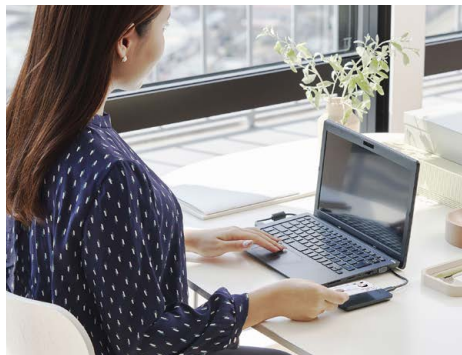
インターネットを利用して効率的に
確定申告の手続きが行えるシステムです。

非接触 ICカードリーダー/ライター

PaSoRi (パソリ) RC-S300/S、RC-S380/S

(オープン価格)



製品仕様

	RC-S300/S <業務用途専用モデル>	RC-S380/S <業務用途専用モデル>
各種規格	[日本] 第AC-21066号 [アメリカ] FCC ID: AK8RCS300 [EU加盟国] CE RE (2014/53/EU) [英国] S.I. 2017 No.1206 (RE) その他の規格については、弊社特約店または弊社までお問い合わせください。	[日本] 第AC-12005号 [アメリカ] FCC ID: AK8RCS380 [ヨーロッパ] CE RE (2014/53/EU) [英国] S.I. 2017 No.1206 (RE) その他の規格については、弊社特約店または弊社までお問い合わせください。
通信方式	ISO/IEC 18092 (212 kbps / 424 kbps Passive communication mode) に準拠 ISO/IEC 14443 Type A / Type B に準拠 ISO/IEC 15693 に準拠	ISO/IEC 18092 (212 kbps, 424 kbps Passive communication mode) に準拠 ISO/IEC 14443 Type A / Type B に準拠
通信距離 *1	約20 mm (機器外表面からの距離) *2	約20 mm (機器外表面からの距離) *2
対応カード・デバイス *3	FeliCa Standard FeliCa Lite-S FeliCa Link FeliCa Plug/NFC Dynamic Tag モバイルFeliCa対応端末 (おサイフケータイ) ISO/IEC 14443 Type A / Type B ISO/IEC 15693 NFC Forum Type 2 / 3 / 4A / 4B / 5 Tag MIFARE Classic MIFARE Ultralight / MIFARE Ultralight C MIFARE DESFire / MIFARE Plus マイナンバーカード、IC運転免許証、 税理士カード、HPKIカード、在留カード	FeliCa Standard FeliCa Lite / FeliCa Lite-S FeliCa Link FeliCa Plug/NFC Dynamic Tag モバイルFeliCa対応端末 (おサイフケータイ) ISO/IEC 14443 Type A / Type B NFC Forum Type 2 / 3 / 4A / 4B MIFARE Classic MIFARE Ultralight / MIFARE Ultralight C MIFARE DESFire / MIFARE Plus SmartMX Jewel/Topaz マイナンバーカード、IC運転免許証、 税理士カード、HPKIカード、在留カード
質量	約33 g (USBケーブル、ホルダーを除く)	約36 g (USBケーブル除く)
外形寸法 (幅×高さ×奥行き)	約59.5 mm × 10.5 mm × 95 mm	約60 mm × 11 mm × 100 mm
動作電圧、消費電流	DC5 V、動作時最大200 mA	DC5 V、動作時最大200 mA
付属品	取扱説明書、WEEEマーク説明書 *4、ホルダー、 USBケーブル (長さ 約70 cm、USB Type-B micro <-> USB Type-A [PC接続])	取扱説明書、WEEEマーク説明書 *4 カードホルダー、専用スタンド、 USBケーブル (長さ: 約1 m)

*1 通信距離は使用環境により異なります。周囲の電波や金属による影響がない理想的な環境での値です。 *2 カードと本製品の中心点を揃えてセットした場合の値です。 *3 動作を保证するものではありません。

*4 中国専用モデルには同梱されておりません。

●製品をご購入前に、ご使用になる国・地域における電波法等に関する安全規格について、技術基準、法律等に適合していることをご確認ください。

●仕様および外観は、改良のため予告なく変更することがあります。 ●ソニー、SONY、FeliCaおよびPaSoRi (パソリ) は、ソニーグループ株式会社またはその関連会社の登録商標または商標です。 ●FeliCaは、ソニー株式会社が開発した非接触ICカードの技術方式です。 ●N-MarkはNFC Forum, Inc.の米国およびその他の国における商標または登録商標です。 ●MIFAREは、NXPセミコンダクターズの商標です。 ●その他、本カタログに記載されているシステム名、製品名は一般に各開発メーカーの登録商標または商標です。

ソニー株式会社

サービスビジネスグループ FeliCa事業部 営業部

東京都品川区大崎2-10-1 ソニーシティ大崎 〒141-8610

FeliCaウェブサイト

sony.co.jp/felica/

カタログ記載内容：2022年3月

J2017-02-05