



# PaSoRi かんたん セットアップガイド

ソニーウェブサイトでは動画でセットアップ手順をご覧いただけます。  
sony.co.jp/pasori/

© 2012 Sony Corporation Printed in Japan

## 本書の内容

おもて面

- 0 セットアップの前に (初めにお読みください。)
- 1 本製品のセットアップ

うら面

- ご注意** 必ず、おもて面の「1 本製品のセットアップ」を事前に行ってください。
- e-Tax、または eLTAX をご利用になるには → 2 に進んでください
  - 電子マネーなどをご利用になるには → 3 に進んでください
  - ソニーならではのうれしい特典・サポートを受けるには → 4 に進んでください
  - こんなときには (「1 本製品のセットアップ」に連動しています。必要に応じてお読みください。)

## 0 セットアップの前に

- ☑ コンピューターを起動してください。
- ☑ お使いのコンピューターをインターネットに接続してください。
- ☑ 管理者権限 (Administrators) を持つアカウントでログオンしてください。
- ☑ 起動中の他のソフトウェアはすべて終了させてください。

## 1 本製品のセットアップ

**1** 付属の接続ケーブルを本製品に接続後、スタンドに置き、コンピューターに接続します。

**ご注意**

スタンドを使用しないと、マイナンバーカードなどを正常に読み取れない場合があります。

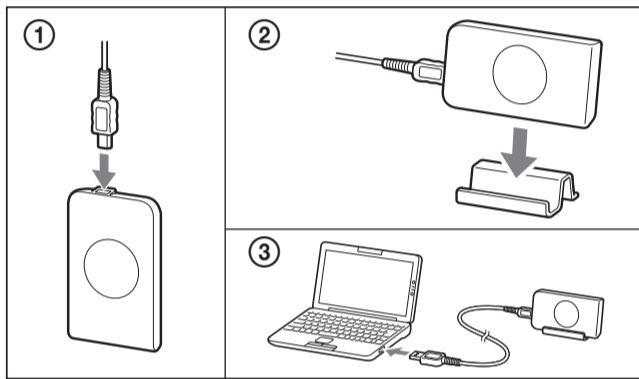

**2** ソフトウェアをインストールします。

● Windows 10 の場合

タスクバーのアイコンをクリックします。



表示された以下のメッセージをクリックすると、インストールが開始します。

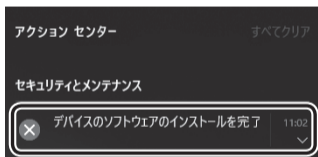

以下のメッセージが表示された場合は、[インストール] ボタンをクリックするとインストールが開始します。



● Windows 8.1 の場合

デスクトップ画面を表示してください。デスクトップ画面の下部タスクバーにアイコンが表示されます。



アイコンの表示が消えた後、タスクバーの ① のアイコンをクリックすると ② のメッセージが表示されます。② をクリックするとインストールが開始します。



① のアイコンが表示されない場合は、数分待つと表示されます。

● Windows 7 の場合

インストールが自動的に開始し、以下のメッセージが表示されます。お使いのコンピューターによっては、インストール完了まで 30 分以上かかることがあります。

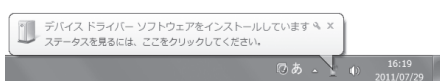

自動的にインストールが開始しない場合は、うら面の「こんなときには」を参照してください。

**3** 使用許諾契約画面が表示されたら、[使用許諾契約の全条項に同意します] を選択してから [次へ] をクリックしてください。

以下の表示が出たら、インストールは完了です。



**ご注意**

・コンピューターの再起動を求める画面が表示されたら → 画面の指示に従いコンピューターを再起動してください。

・次の画面が表示されたら

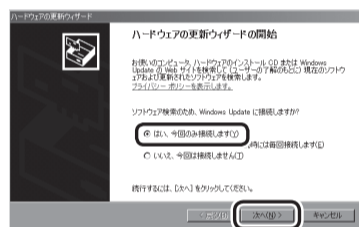

→ [はい、今回のみ接続します] → [次へ] の順にクリックしてください。

・インストールは開始したが、完了しない場合には

→ インストール画面が他のウィンドウの背面に隠れていることがあります。タスクバー上で点滅しているプログラムをクリックして、操作を続行してください。



**4** 使用するサービスに応じたカードをセットします。

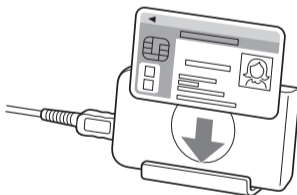

**ご注意**

e-Tax、または eLTAX をご利用になる場合はマイナンバーカードまたは住民基本台帳カードを、その他の場合は電子マネーや交通乗車券などの FeliCa カード、またはおサイフケータイをセットしてください。

**5** NFC ポートの自己診断を行います。

● Windows 10 の場合

スタート画面を表示し、[すべてのアプリ] をクリックして、アプリ一覧から「NFC ポート自己診断」のアイコンをクリックしてください。

● Windows 8.1 の場合

スタート画面を表示し、画面左下の ↓ をクリックして、アプリ一覧から「NFC ポート自己診断」のアイコンをクリックしてください。

● Windows 7 の場合

[スタート] ボタン → [すべてのプログラム] → [NFC ポート] → [NFC ポート自己診断] の順にクリックしてください。

**6** 画面の指示に従って自己診断を行います。  
[外付けタイプ] - [RC-S380/P] にチェックが入っていることを確認して [次へ] をクリックしてください。

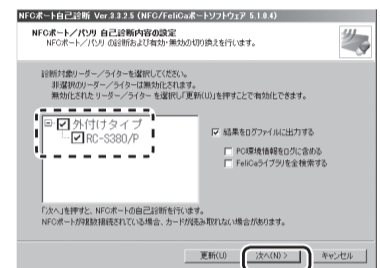

**7** 画面内の「リーダー/ライターとの通信」「カードとの通信」欄を確認します。「○」と表示される

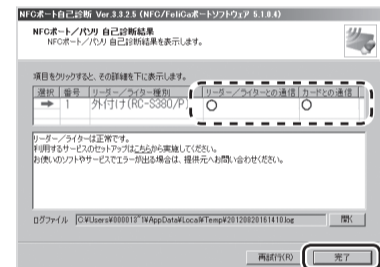

カードの読み取りに成功しました。動作確認は完了です。

**ヒント**

本書うら面のセットアップに使用するソフトウェアは、上記画面内のリンクから入手できます。

「×」と表示される



問題が発生しています。画面の指示に従ってください。

**ご注意**

・[外付けタイプ] - [不明なデバイス] と表示されたら



→ うら面の「こんなときには」をご覧ください。

・[内蔵タイプ] が表示されていたら

→ 本製品はコンピューターに内蔵された NFC ポートと同時に使用することはできません。本製品を使用する際は、[内蔵タイプ] からチェックを外し [外付けタイプ] - [RC-S380/P] だけにチェックが入っていることを確認して [次へ] をクリックしてください。



以上でセットアップは完了です。

**2** e-Tax、または eLTAX をご利用になるには、うら面の「2 e-Tax、eLTAX を使うには」に進んでください →

**3** 電子マネーや交通乗車券などをご利用になるには、うら面の「3 FeliCa 関連ソフトウェアを使うには」に進んでください →

**4** 最新の情報やお得な特典、便利なサポート情報を受け取るには、うら面の「4 製品ご登録のオススメ」に進んでください →

## 2 e-Tax、または eLTAX を使うには

### ご注意

必ず、おもて面の「1 本製品のセットアップ」を事前に行ってください。

- 1 公的個人認証サービスのウェブサイトから利用者クライアントソフト (Windows 用) をダウンロードし、インストールします。

公的個人認証サービスポータルサイト

<https://www.jpki.go.jp/>

- 2 Windows の [スタート] ボタン - [すべてのプログラム] - [公的個人認証サービス] - [ユーティリティ] - [IC カードリーダーライタ設定] の順にクリックします。

- 3 画面の「PC/SC 対応」を選択してから、「Sony FeliCa Port/PaSoRi 3.0.0」を設定します。

- 4 e-Tax、または eLTAX のウェブサイトで、各利用手順を確認し、セットアップを行います。

e-Tax 国税電子申告・納税システム

<http://www.e-tax.nta.go.jp/>

eLTAX 地方税ポータルシステム

<http://www.eltax.jp/>

以上でセットアップは完了です。e-Tax、または eLTAX の手続きにお進みください。

### ご注意

NFC ポート自己診断ですべて「○」と表示されたのに、利用時にエラーが発生する場合は、以下のサイト内の窓口にお問い合わせください。

JPKI 利用者ソフトでのエラー

→ 公的個人認証サービスポータルサイト

確定申告書作成コーナーまたは e-Tax ソフトでのエラー

→ e-Tax ウェブサイト

## 3 FeliCa 関連のソフトウェアやサービスを使うには

### ご注意

必ず、おもて面の「1 本製品のセットアップ」を事前に行ってください。

利用したい FeliCa 関連ソフトウェアをダウンロードします。

- 1 ソニーウェブサイトの「Sony Japan FeliCa 個人のお客様」ページにアクセスします。

### ヒント

インターネットで右のように検索すると「Sony Japan FeliCa 個人のお客様」ページを検索できます。

パスリ

検索

「Sony Japan FeliCa 個人のお客様」ページ

[sony.co.jp/pasori/](http://sony.co.jp/pasori/)

- 2 目的に応じて必要なソフトウェアやサービスを利用します。

以下のサービスはソフトウェアのダウンロードとインストールが必要です。

ご利用カード名	用途	ソフトウェア名
Suica, PASMO, ICOCA などの IC 交通乗車券	交通乗車券の残高、乗車履歴、利用履歴を確認したい	SFCard Viewer 2

以下のサービスは、各サービスの web サイトで利用できます。

ご利用カード名	用途	サービス名
楽天 Edy	・ 楽天 Edy のチャージ ・ Edy ギフトの受け取り ・ 残高や利用履歴を確認したい	Edy Viewer (楽天 Edy (株) 提供)
Suica	・ 交通乗車券の残高、乗車履歴、利用履歴を確認したい ・ チャージしたい	Suica インターネットサービス (東日本旅客鉄道 (株) 提供)
WAON	電子マネーの残高、利用履歴を確認したい	WAON ネットステーション (イオン (株) 提供)

## 4 製品ご登録のオススメ

ソニーは、製品登録をされた方に、最新の情報やお得な特典、便利なサポート情報をご提供しています。ぜひ、ご登録ください。\*ご登録には、お客様の E メールアドレスの入力が必要です。

- 1 ソニーウェブサイトの「Sony 製品のサポート登録」ページにアクセスします。

「Sony 製品のサポート登録」ページ

<https://pd.reg.sony.jp/pd/search>

- 2 「RC-S380」と検索し、画面上の案内に従って、手続きを進めてください。

## こんなときには インストールが自動的に始まらない場合

- 1 ソニーウェブサイトの「Sony Japan FeliCa 個人のお客様」ページにアクセスします。

### ヒント

インターネットで次のように検索すると「Sony Japan FeliCa 個人のお客様」ページを検索できます。

パスリ

検索

「Sony Japan FeliCa 個人のお客様」ページ

[sony.co.jp/pasori/](http://sony.co.jp/pasori/)

- 2 NFC ポートソフトウェアをダウンロードします。



アプリ・ソフトウェアダウンロード

お使いになるOSを選択してください



- 3 ダウンロードした NFC ポートソフトウェアのアイコンをダブルクリックします。

### ご注意

次の画面が表示されたら



→ [続行] (または [はい]) ボタンをクリックしてください。

- 4 画面の指示に従い、ソフトウェアをインストールします。

### ご注意

コンピューターの再起動を求める画面が表示されたら

→ 画面の指示に従ってコンピューターを再起動してください。

以上で手動インストールは完了です。おもて面の手順 4 以降を実施し、本製品の動作確認を行ってください。

ソニーウェブサイトでは動画でセットアップ手順をご覧いただけます。

パスリ

検索